

**RESUMEN:** Se espera que durante este fin de semana y parte de la que viene domine en la región condiciones de cielo despejado a medio nublado y temperatura relativamente alta, sin descartar algunas lluvias aisladas.

**SISTEMAS METEOROLÓGICOS ACTIVOS:**

La entrada de aire marítimo tropical con ligero a moderado contenido de humedad hacia la vertiente oriental del país y un canal de baja presión al Norte de la Península de Yucatán, ocasionan en la región algunos nublados. La onda tropical se ubica al oriente de la costa de Honduras. Ahora el Centro Nacional de Huracanes muestra cuatro disturbios tropicales con cierta probabilidad de intensificación, localizados al Sur del Golfo de Tehuantepec, al Sur de Baja California, las Antillas Menores y frente a las costas de África respectivamente.

**PRONÓSTICO:**



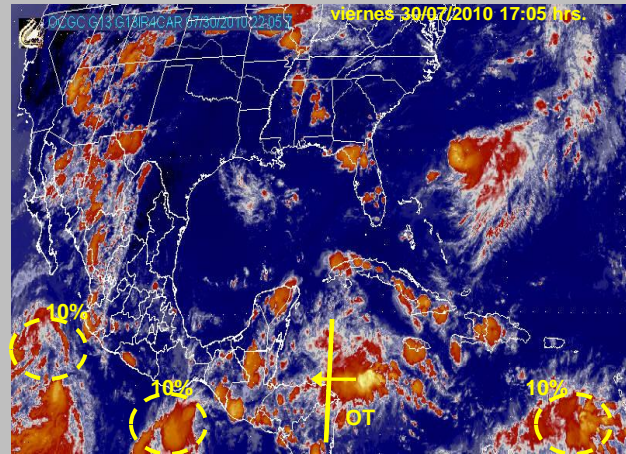

**DE 18:00 HRS. DEL 30/JUL/2010 A 18:00 HRS. DEL 31/JUL/2010**

Se prevé que durante este fin de semana y parte de la semana que entra, la afluencia de aire marítimo tropical hacia la vertiente oriental del país, favorecerá en la región cielo despejado a medio nublado y temperatura diurna relativamente alta; sin embargo, no se descartan algunas lluvias vespertinas a nocturnas en zonas montañosas y nocturnas a matutinas en la costa.



La onda tropical es posible se localice mañana sobre la Península de Yucatán y sobre el Sur de la región el domingo, dicha situación podría ocasionar durante la tarde o noche del mismo domingo aumento de la probabilidad de lluvias en la zona Sur. Seguirán en vigilancia los disturbios tropicales.

**PRONÓSTICO POR CUENCAS HIDROLÓGICAS PARA LAS PRÓXIMAS 24 HORAS**

CUENCAS	Pánuco, Tuxpan, Cazones y Tecolutla	Nautla y Misantla	Actopan, Antigua, Jamapa-Cotaxtla (planicie y costa)	Actopan, Antigua, Jamapa-Cotaxtla (montaña)	Papaloapan	Coatzacoalcos y Tonalá
CIELO	 → 	 → 	 → 	 → 	 → 	 → 
VIENTO (Km/h)	Este y Noreste de 25 a 35	Este y Noreste de 25 a 35	Noreste de 25 a 35	Noreste de 15 a 25	Noreste de 25 a 35	Noreste de 25 a 35
LLUVIA (mm)	Menores de 10	Menores de 10	Menores de 10	Menores de 10	Menores de 10	Menores de 10
FENÓMENOS	Probabilidad de nieblas	Probabilidad de nieblas	Probabilidad de nieblas	Probabilidad de nieblas	Probabilidad de nieblas	Probabilidad de nieblas

# Pronóstico de Temperatura (°C)

## Hidalgo

CIUDAD	T. MÁX.	T. MÍN.
Huejutla	33	21
Zacualtipan	22	13
Huehuetla	29	18

## Puebla

CIUDAD	T. MÁX.	T. MÍN.
Huachinango	26	15
Xicotepec de Juárez	27	16
Venustiano Carranza	37	21
Zacapoaxtla	24	13
Cuetzalan	30	17
Teziutlán	25	11
Tehuacán	30	12

## Oaxaca

CIUDAD	T. MÁX.	T. MÍN.
Acatlán de Pérez Figueroa	33	22
Huautla de Jiménez	20	14
Cuicatlan	33	20
Valle Nacional	34	22
Tuxtepec	34	23
Loma Bonita	34	22
Matías Romero	33	23

## Registros en las últimas 12 horas (datos observados)

Temperaturas máximas(°C)	Precipitaciones (mm)
35.0 en Poza Rica, Ver., 34.0 en San José del Carmen (Las Choapas, Ver.), 32.6 en Tuxpan, Ver., 32.0 en Ávila Camacho (Xicotepec de Juárez, Pue.), y El Tejar (Medellín, Ver.)	59.3 en Coatzacoalcos, Ver., 28.1 Tuxpan, Ver., 10.3 en Espinal, Ver., 10.0 en Actopan, Ver., 1.1 en Sombretete (Álamo, Ver.),

## Veracruz

CIUDAD	T. MÁX.	T. MÍN.
Pánuco	34	23
Huayacocotla	23	12
Tuxpan	34	24
Poza Rica	35	24
Papantla	33	23
Gutiérrez Zamora	33	24
Perote	24	9
Jalacingo	24	9
Martínez de la Torre	35	24
Misantla	33	22
La Joya	24	10
Naolinco	25	15
Xalapa	27	16
Huatusco	25	14
Coscomatepec	26	15
Córdoba	29	19
Orizaba	27	17
Actopan	33	22
Cardel	34	24
Cotaxtla	34	24
Veracruz-Boca del Río	33	25
Tezonapa	34	22
Tierra Blanca	35	24
Cosamaloapan	34	23
Tlacotalpan	32	23
Alvarado	32	25
San Andrés Tuxtla	32	22
Catemaco	31	21
Acayucan	33	24
Hidalgotitlan	33	24
Jáltipan	34	24
Coatzacoalcos-Minatitlán	33	24
Las Choapas	36	23